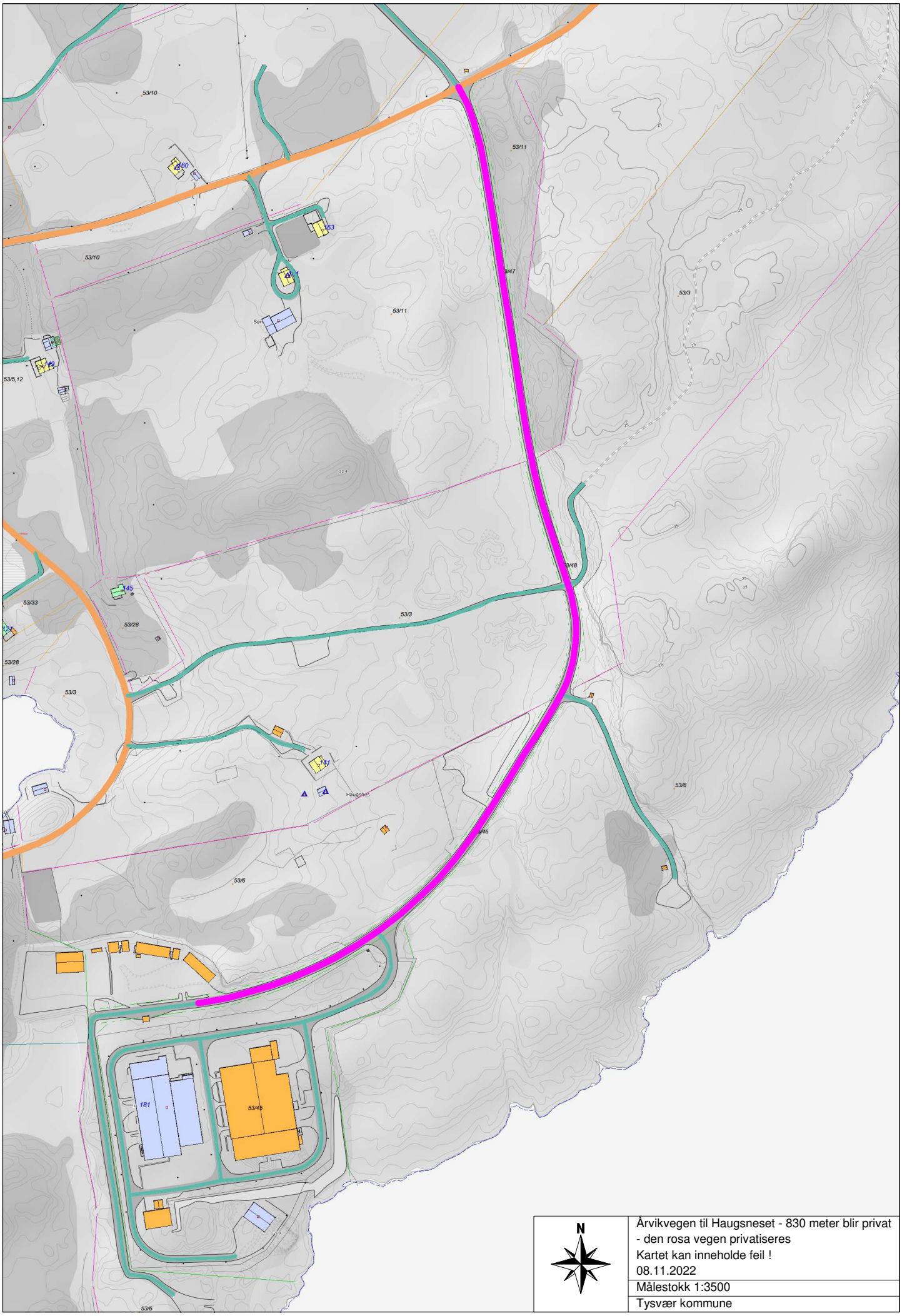

Årvikvegen til Haugsneset - 830 meter blir privat
- den rosa vegen privatiseres
Kartet kan inneholde feil !
08.11.2022

Målestokk 1:3500

Tysvær kommune